

SÜDANSICHT

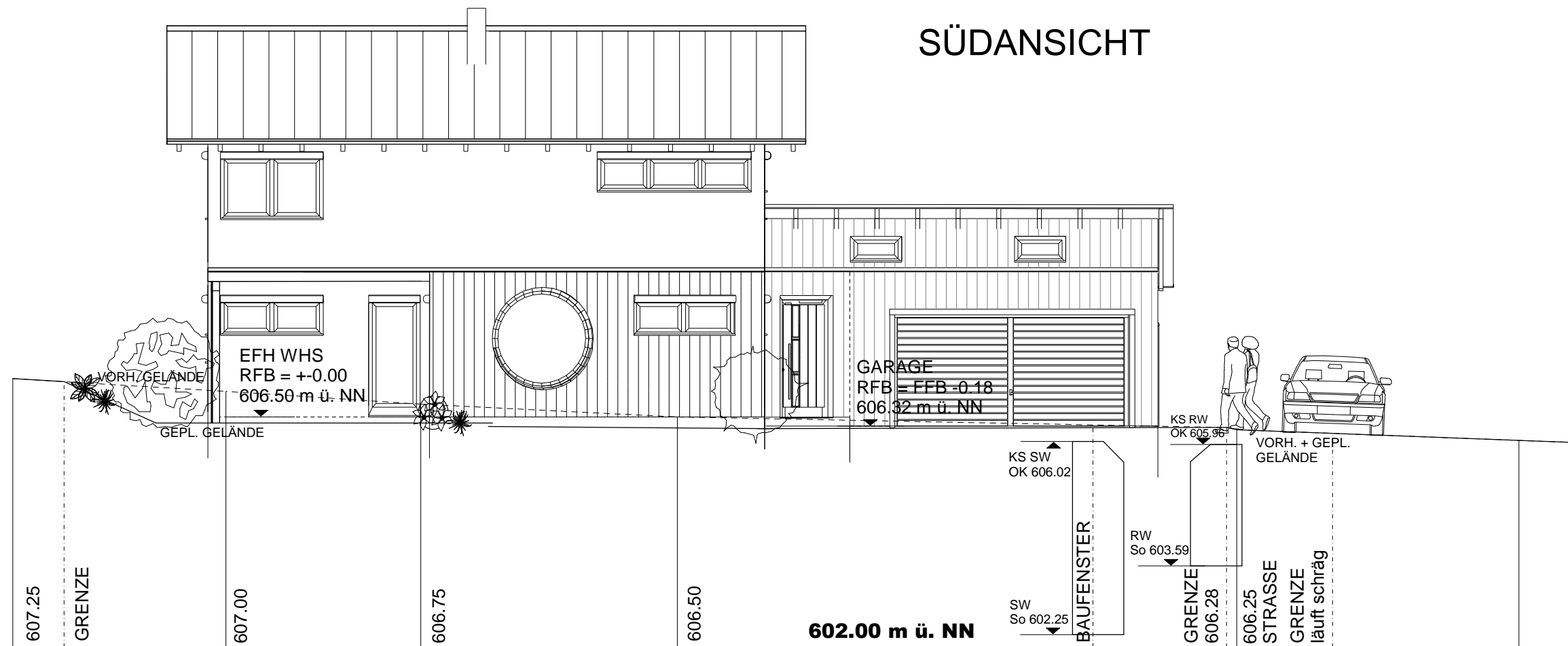

WESTANSICHT

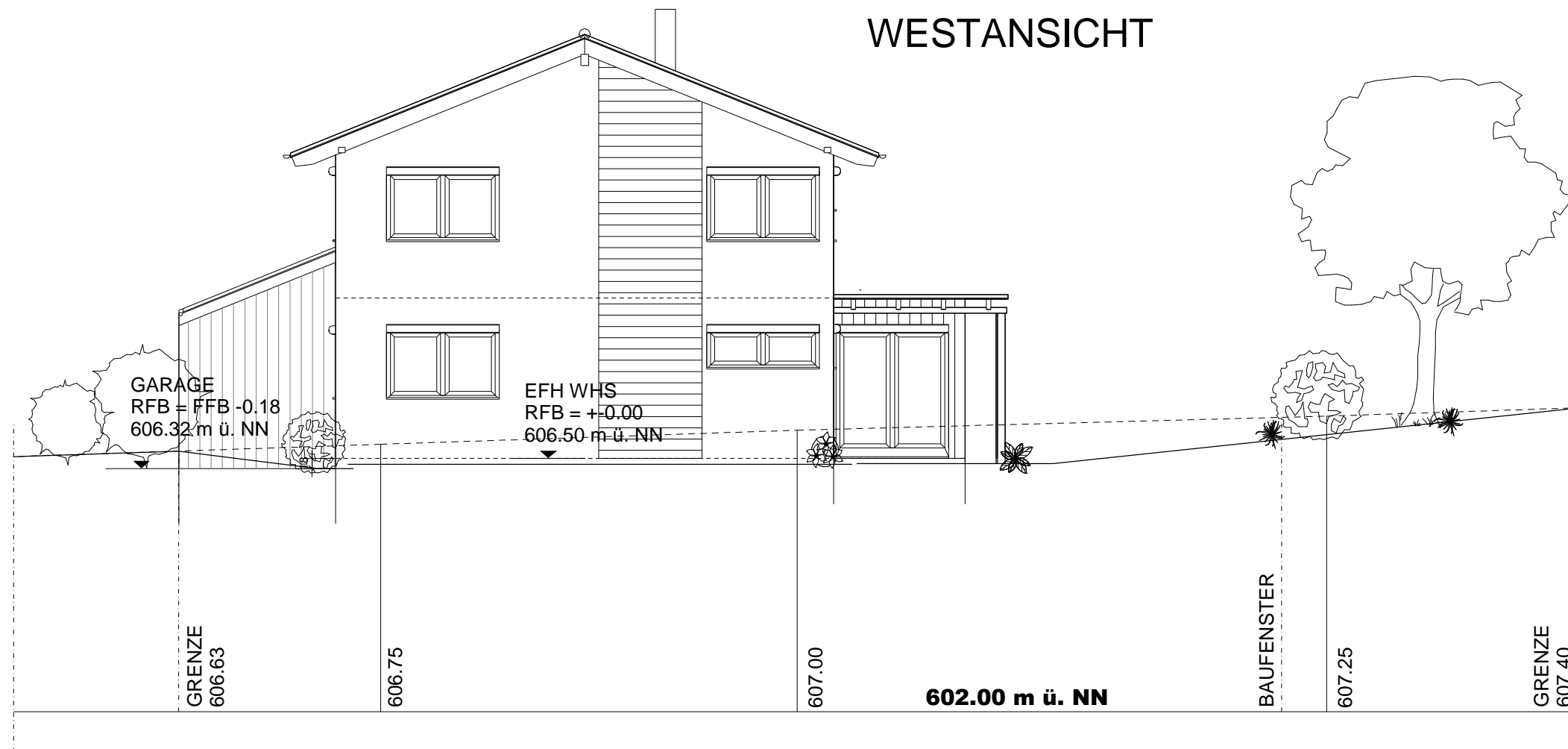

SÜDANSICHT
WESTANSICHT

Kennnisgabeverfahren

Bauvorhaben: Neubau eines Einfamilienwohnhauses mit Doppelgarage
Gemeinde Fronreute, Gemarkung Fronhofen
Bebauung "Breite I", Flst.-Nr. 841/26

Bauherr:
Karin und Matthias Venghaus
Lilienstraße 7
88276 Berg

Entwurfsverfasser:
Naturhausbau 2000 GmbH
Dipl.-Ing. (FH) Albrecht Bachhofer
Ob den Gärten 52
88374 Hoßkirch

Planteil: **ANSICHTEN 1**

Datum: 07.12.2010 Maßstab: 1 : 100 Plannummer: 4

Entwurfsverfasser:

Bauherr:

Datum: